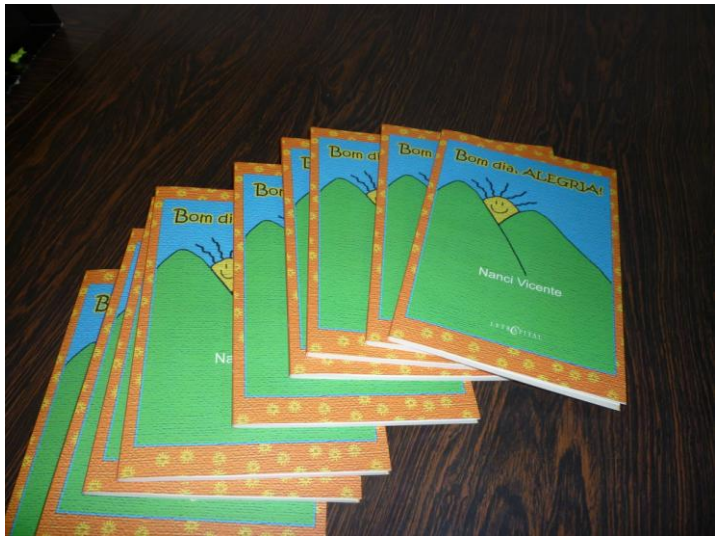

PONTO DE CULTURA
"FAZENDO A DIFERENÇA EM PAQUETÁ"INFORMATIVO –NOVEMBRO 2014

PONTO COM LETRA

A escritora Nanci Vicente de Paquetá foi convidada mais uma vez para compartilhar seus livros com as crianças e jovens. A atividade aconteceu na Biblioteca Escolar Municipal Joaquim Manoel de Macedo no dia 9 de novembro e mais um vez foi um sucesso!!

OFICINAS E PALESTRAS

No dia 10 de novembro os designers Gustavo Gigio e Marcelo realizaram uma oficina sensacional de desenho na XXI Região administrativa.Os desenhos feitos em oficina serão trabalhados por eles e reenviados para os alunos.

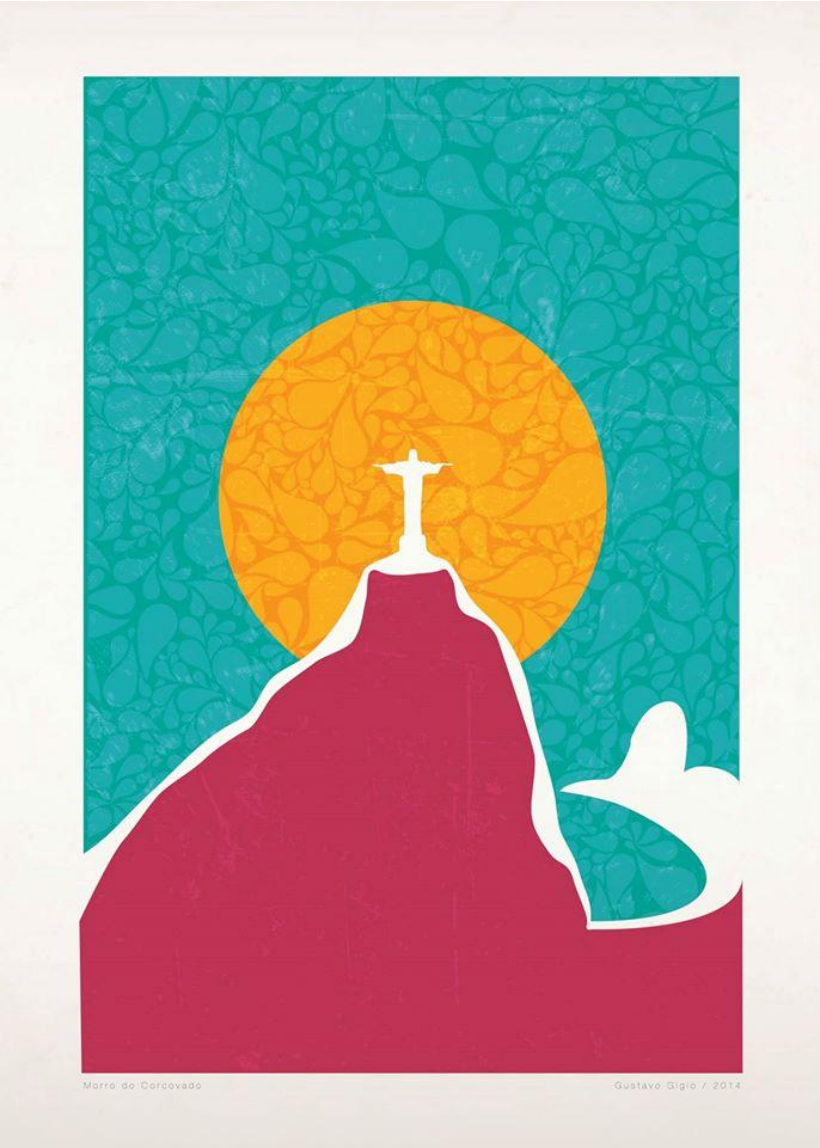

INFORMAÇÕES

Sede do Ponto: Biblioteca Escolar Municipal Joaquim Manoel de Macedo. End.: Rua Adelaide Alambari 41- Tel: 96340132-
Horário: segunda a sexta das 9 h às 16:30 h
XXI Região Administrativa de Paquetá: Endereço
Praia José Bonifácio, 127 Ilha de Paquetá-Rio de Janeiro-Tel:33970022
CEP: 20.396-140

EQUIPE DO PONTO DE CULTURA FAZENDO A DIFERENÇA EM PAQUETÁ – REDE CARIOCA DE PONTO DE CULTURA – SECRETARIA MUNICIPAL DE CULTURA RJ

- **Ilha audiovisual** - Cecilia Fonseca
- **Ilha difusiva –** Ana Claudia Casado
- **Ilha digital –** José Felipe Silva
- **Coordenador técnico –** Claudia Luna
- **Coordenador pedagógico** - Terezinha Miranda
- **Informativo –** Myrian Cristóvão da Costa

AGRADECIMENTOS

Agradecemos sempre a todos que nos acompanharam e que nos acompanham nesta caminhada em direção a um mundo mais digno e solidário.

EQUIPE DO PONTO DE CULTURA FAZENDO A DIFERENÇA EM PAQUETÁ – REDE FEDERAL –MINC

- **Fotografia** – Prof Julio (Sorriso) e Professora Cecilia Fonseca
- **Teatro -** Prof Alessandra Biá
- **Reciclagem (Artesanato) –** Prof Ana Claudia Casado
- **Capoeira -** Prof Atila e Hudson Rosa
- **Informática –** Prof José Felipe
- **Mostra de Cinema –** Francisco J Silveira Gato
- **Coordenador técnico –** Claudia Luna
- **Coordenador pedagógico** - Terezinha Miranda
- **Eventos** – Hildete Peixoto
- **Informativo -** Sergio Gerônimo Delgado da APPERJ

COLABORADORES

Biblioteca Escolar Municipal Joaquim Manoel de Macedo: Rosangela Fernandes, Marilena dos Santos Moreno, Jorzina Moraes, Tereza Cordeiro Lima, Maria de Fátima Nóbrega, Samara Gomes dos Santos, Izaltina Maria Coelho, Jackson da Silva, Mauro de Oliveira, Claudio Nunes, Raimundo Pereira, Luiz Carlos dos Santos, Sergio Augusto R. Brito **Preventório:** Irmã Antonia,Helen Carvalho,Rosana - **Literatura:** Poetas: Kátia Pino, Sergio Gerônimo Delgado, Mozart Carvalho, Flávio Dórea, Marcia Agrau, Maria Luiza Falcão, Juçara Valverde, Heloisa Igrejas, Luiz Otávio Oliani, Beatriz Dutra, Nancy Vicente, Aluizio Rezende, Alexandre Acâmpora; Julia Palmieri ,Gilson de Souza; Marcilio Freire, Vania Barbosa - **Viva Rio:** Fotógrafo Rodrigues, Walter Mesquita – **Administração Regional**: Lauro André Campos de Oliveira, Eduardo Santos Silva ,Marcio Mayorca,Janaíana Wisnesky,Adelson Santos Lima – **Capoeira:** Mestre Pedra, Atila Maciel e Hudson Rosa - **Premio Areté**: Grupo Cantareira: Liliane Mundim, Valéria Maia, Margareth Moura; Neusa Mattos, UFRJ:Decleve Reynier, Irmã Antonia, Severina Santos Silva; Adriana Guerra, Luis Cleber Moreira, Alminda Araújo, Sergio Casado, Marcia Ferraz; Bambo de Bambu: Claudio Motta, Marco Aurélio Gonçalves,Instituto Benjamin Constant- Teatro de Gente: Fernando Gutman, Ligia Feijó, Paulo Zarur, Bar da Dejane,- **Hotel Farol:** Graça Mateus; **Mercado:** Carecas e Frescos- Ademir da Conceição de Moraes, Padaria do Manduca. - **Igreja** Bom Jesus do Monte - Padre Passos - **- Iate Clube de Paquetá:** Tia Cinira - **Tô no Pólo:** Hélida Almendras, Tibério Gaspar - **Oficinas, Palestras,apoios**: Anginelli Angelim, Elias Antoine,Regina Café,Carlos Gomes, Arilson Brasil,Mafalda Muzzine, Selma Coltro, Myrian Cristovão da Costa,Sergio Casado,Terezinha Ribeiro, Fernanda Moraes,Lucia Mattos, Katia Pino, Margareth Barbosa, Delta Araujo,Mazinho,Thainã de Medeiros, **Guarda Municipal**,Sonia Santos - **ICRJ:** Comodoro Luiz Carlos Barroso Simão, Jomar Pereira da Silva Roscoe - **Voluntário**s: Arnulf Kuss:Pedagogia Alemanha ;LauraHincapie:Engenharia de Design - Colômbia;Luiza Bento **– SEGEST – TRF 2 –** Fernanda Morais – Supervisora da SEGESA-Cleide Huguinin – equipe da SEGESA- Bruna Stephannie Nascimento – estagiária da SEGESA-Susana Tupinambá – Assessoria de Comunicação Institucional – ACOI (TRF2)- **Artista Plastico:** Alfredo Borret; **CLUBE BARREIRINHAS - CLUBE MUNICIPAL – PORTAL PAQUETÁ- CRAS MACHADO DE ASSIS – CRAS DO DO DA PORTELA- SEERJ**

REALIZAÇÃO

PATROCINIO

APOIO

ALFREDO BORRET -ECOTAMPAS

TIA LOYDE

CARECAS E FRESCOS